

# Sanquell® Wasserveredler Quellwasserqualität aus dem Wasserhahn



# Kurzbeschreibung

- Mittels Wasserverwirbelung und Anreicherung durch speziellen Granulat erreicht der Sanquell Wasserveredler Quellwasserqualität und wirkt entkalkend
- Einsetzbar für Haushalt und Gewerbe  
Größen: M22x1 mit Adapter M24x1(Wasserhahn), 1/2 Zoll für Dusche,  
3/4 Zoll Adapter für+Spülmaschinen+Kombidämpfer+Getränkeautomaten, Adapter 3/8 Zoll für Kaffeemaschinen



Quellwasser

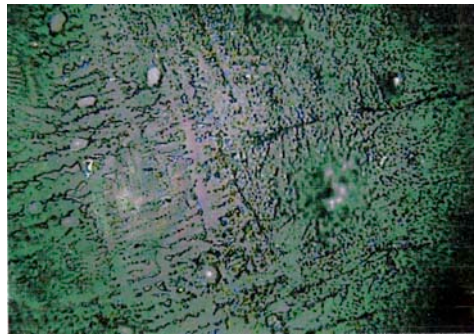

Stadtwasser, energielos

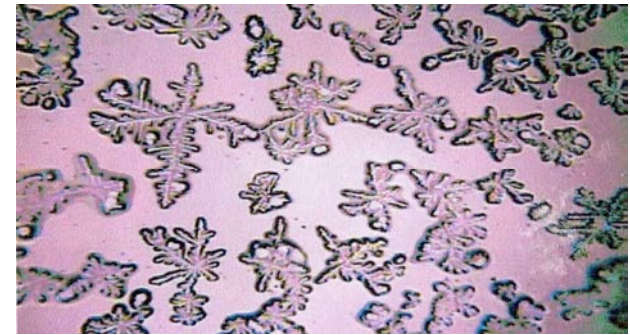

mit Sanquell zu Quellwasserqualität veredelt



Bubikopf-Pflanzen test

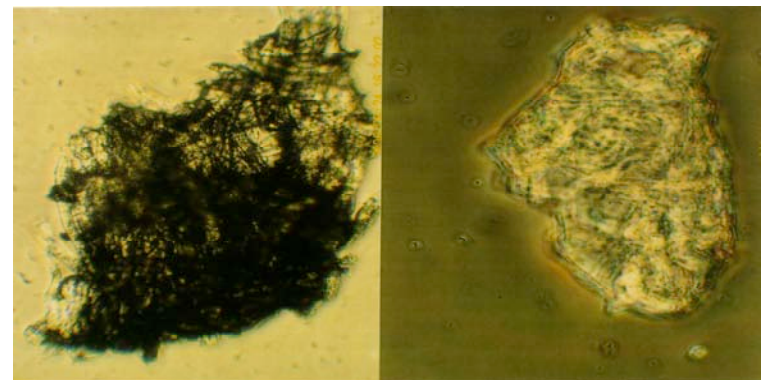

Stadtwasser

mit Sanquell System

# Nutzen der Erfindung für den Endverbraucher

- Jeden Tag frische, gesunde Quellwasserqualität direkt vom Leitungswasser.
- Löscht die im Wasser enthaltenen schädlichen Informationen und energetisiert das Wasser.
- Durch Imitation des Verlauf einer rechtsdrehenden Quelle wird die natürliche Ordnung des Wassers wiederhergestellt, eliminiert dadurch auch das Chlor im Wasser.
- Das Wasser bekommt die natürliche Quellwasserqualität wieder und wirkt entkalkend.
- Lästiges Flaschen-und Kistenschleppen entfällt. Einfache Montage an Wasserhahn oder Dusche. Einbau 1 Zoll in die Hauswasserleitung durch den Sanitärfachmann.

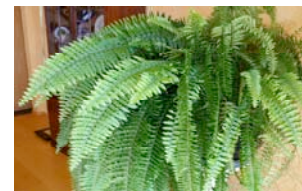
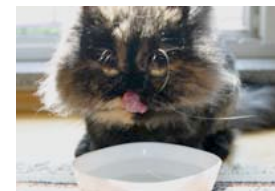
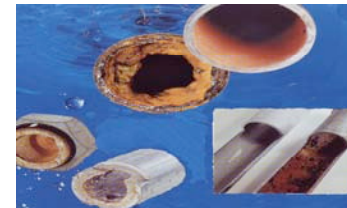

Größen: M22x1 mit Adapter M24x1(Wasserhahn), 1/2 Zoll (Dusche), 3/4 Zoll-Adapter (Wasch-Spülmaschine) 1 Zoll Hauswasserleitung

# Nutzen der Erfindung für das Gewerbe

- Einbau des Wasserveredlers in wasserführende Geräte zur Vermeidung der Kalkbildung z.B. bei
  - Küchengeräten, wie Kaffeemaschinen ( + Zusatznutzen Geschmacksveredelung)
  - Badapplikationen wie Whirlpools, Wellnessdusche (+Zusatznutzen des vitalisierten Wassers)
  - Wasch-und Geschirrspülmaschinen(+ Zusatznutzen des geringeren Wasser-und Waschmittelverbrauchs)
- Einbau des Wasserveredlers in die zentrale Wassereinspeisung des Hauses  
Nutzung bei der Herstellung von Getränken +Zusatznutzen Geschmacksveredelung



Größen: M22x1 mit Adapter M24x1(Wasserhahn), 1/2 Zoll (Dusche) Adapter von 1/2 Zoll zu 3/4 Zoll (Wasch-Spülmaschinen)  
1 Zoll Hauswasserleitung, Adapter von 1/2 Zoll zu 3/8 Zoll (Kaffeemaschinen, Steamer, Kombi-Dämpfer)

# REVERENZEN

McDonalds Deutschland, Med-Tronik med.Geräte, DOLCETTO Vending Austria, INHAUS Sanitär Großhandlung Austria, Gastronomie, Friseursalons und Arztpraxen, sowie diverse Vertriebsgesellschaften.



# Funktionsbestätigungen

Kristallanalyse HAGALIS Dr. Höfer und A. Schulz, Biophotonenmessung, Redoxpotentialmessung, VEGA Check, Bakterielle und Wasserqualität spezifische Auswertung durch Institut für Interdisziplinäre Grundlagenforschung K. Olbrich, chemische Laboranalyse, langjährige industrielle Tests (SAECO, DOLCETTO, McDonalds)



Kristallanalyse

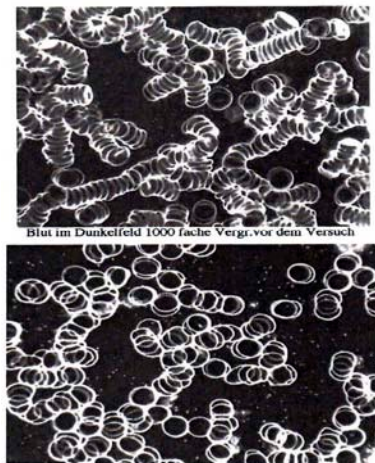

Dunkelfeldmikroskopie

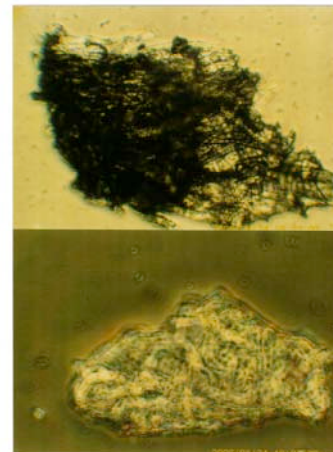

Bakterielle Auswertung

**PURULUX-Wasser  
energetisiert mit  
dem Sanquell  
Energetisierer.**

**Die Energetisierung  
geschieht auf der  
Redoxpotenzialebene**

**In unserem Falle  
reduzierte sich das  
Wasserpotenzial  
mit dem Sanquell  
Energetisierer um  
ca. 20%!**

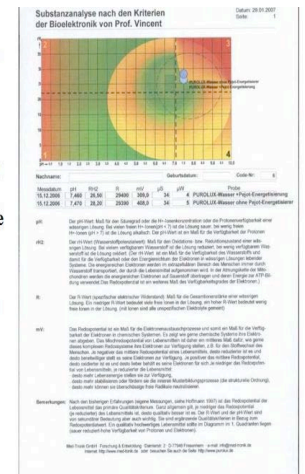

Redoxpotentialmessung